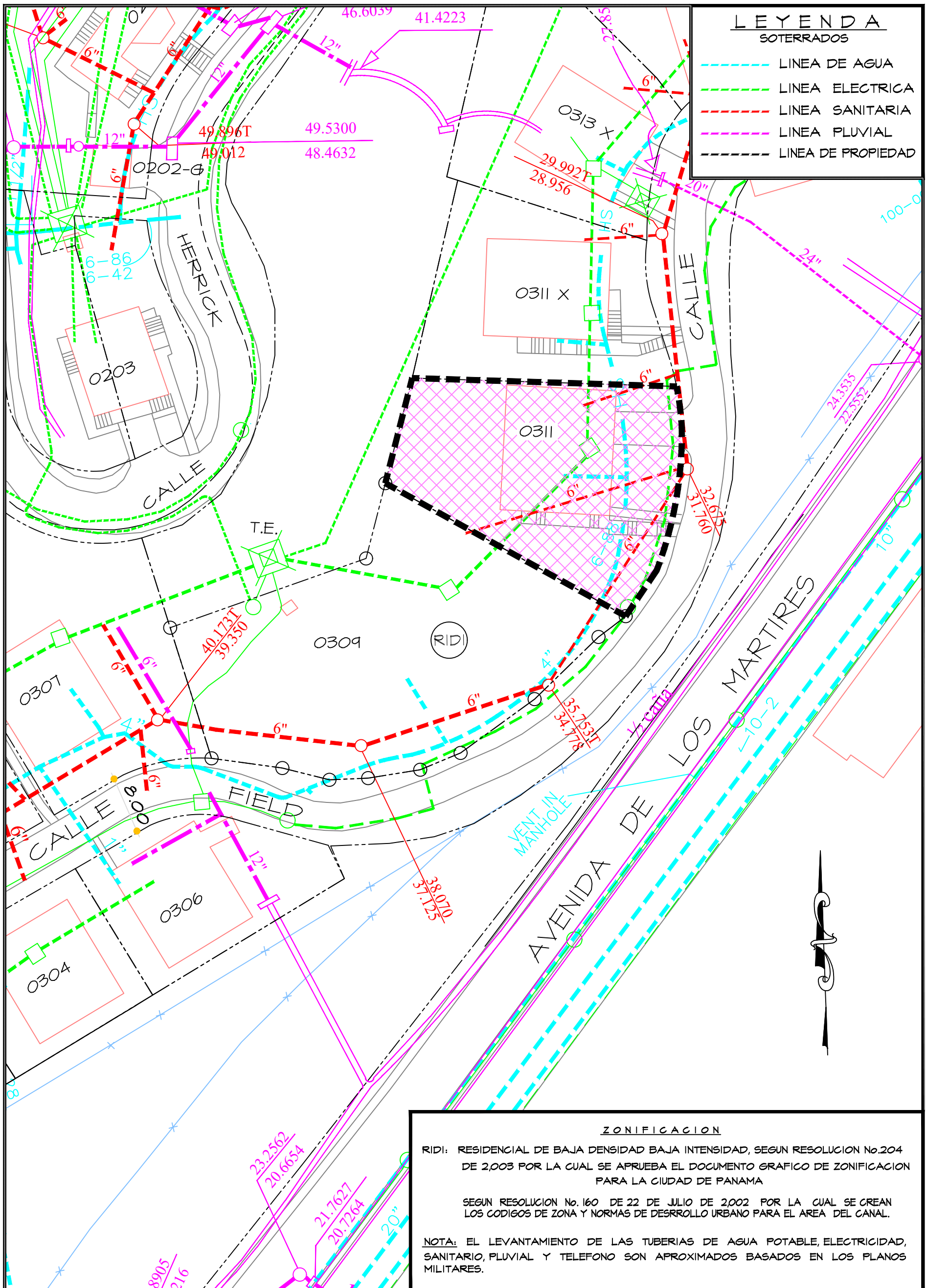

ZONIFICACION

RIDI: RESIDENCIAL DE BAJA DENSIDAD BAJA INTENSIDAD, SEGUN RESOLUCION No.204 DE 2,003 POR LA CUAL SE APRUEBA EL DOCUMENTO GRAFICO DE ZONIFICACION PARA LA CIUDAD DE PANAMA

SEGUN RESOLUCION No. 160 DE 22 DE JULIO DE 2,002 POR LA CUAL SE CREAN LOS CODIGOS DE ZONA Y NORMAS DE DESRROLLO URBANO PARA EL AREA DEL CANAL.

NOTA: EL LEVANTAMIENTO DE LAS TUBERIAS DE AGUA POTABLE, ELECTRICIDAD, SANITARIO, PLUVIAL Y TELEFONO SON APROXIMADOS BASADOS EN LOS PLANOS MILITARES.

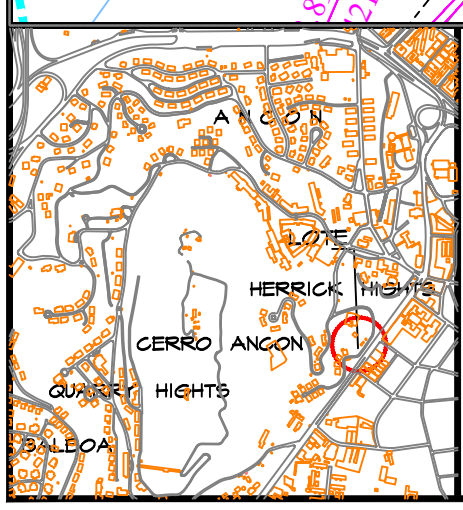

REGIONAL

REPÚBLICA DE PANAMÁ
GOBIERNO NACIONAL
MINISTERIO DE ECONOMÍA Y FINANZAS

MINISTERIO DE ECONOMIA Y FINANZAS

DEPARTAMENTO DE INGENIERIA
SECCION DE PLANIFICACION URBANA

SECTOR DE ANCON
SOTERRADOS DEL LOTE No. 0311

Calle Field Place, Corregimiento de Ancón, Provincia de Panamá.

NOTA IMPORTANTE:
LA INFORMACION CONTENIDA EN ESTE DOCUMENTO GRAFICO, NO ES VALIDA PARA LOS TRAMITES EXIGIDOS EN DILIGENCIAS ADMINISTRATIVAS

Profesional Responsable: Arqto. Alexis Espinosa	ESCALA: 1: 500	REVISIONES:
Aprobado: Arqto. Alexis Espinosa, Departamento de Planificacion Urbana	FECHA: Noviembre-2,013	UABR-PLANURB03/ C:/Ricardo/ BK_Vperez/ProyectosDwg/ Herrick Hights/ Soterrados Lote 0311.dwg
Aprobado: Ing. Alexis Ho, Departamento de Ingeniería	DIBUJO: Arq. R. Saint Malo	
	PLANO No. ANC-2154	HOJA No. 1 DE 1